



ROMÂNIA  
JUDEȚUL IAȘI  
COMUNA ROMÂNEȘTI

primariaromanesti@yahoo.com; tel.: 0232.323.800/ fax: 0232.323.871 [www.comuna-romanesti.ro](http://www.comuna-romanesti.ro)

CONSILIUL LOCAL AL COMUNEI ROMÂNEȘTI

HOTARAREA NR. 15 /25.02.2022

*pentru aprobarea modificării prin acte aditionale a unor contracte de inchiriere privind suprafete de teren – pasune, din domeniul privat al UATC Romanesti, judetul Iasi*

**Consiliul Local Românești, județul Iași, întrunit în ședință  
ordinară,  
la data de 25.02.2022**

**Având în examinare:**

Propunerea Primarului com.Romanesti in calitate de *initiator* al proiectului – *Referat de aprobare* nr.1446/18.02.2022, in conformitate cu art 136 din OUG nr.57/2019 privind Codul administrativ ;

Rapoartele de specialitate intocmite de compartimentul de resort din cadrul Primariei Comunei Romanesti, jud.Iasi, inregistrat sub nr.1415/17.02.2022 si anexele acestuia, respectiv, nr.1455/18.02.2022 al secretarului general al Comunei Romanesti, jud.Iasi,

Avizele consultative favorabile ale Comisiilor de specialitate nr.1 si respectiv, nr.2 ale Consiliului Local Romanesti,

**In conformitate cu:**

- Prevederile art 75 si art 84 din OUG nr.57/2019 privind Codul administrativ si cele cuprinse in partea I titlul III din acelasi Cod, precum si prevederile Legii nr.199/1997 pentru ratificarea Cartei europene a autonomiei locale, adoptata la Strasbourg la 15 octombrie 1985,
- Prevederile art 284 si urm. din Codul administrativ, respectiv, reglementarile cuprinse in Partea a V-a „Reguli specifice privind proprietatea publica si privata a statului sau a unitatilor administrativ-teritoriale”, coroborate cu dispozitiile Legii nr.287/2009 privind Codul civil, cu modificarile si completarile ulterioare,
- Prevederile art 129 din Codul administrativ, precum si prevederile OUG nr.34/2013 privind organizarea, administrarea si exploatarea pajistilor permanente si pentru modificarea si completarea Legii fondului funciar nr.18/1991, cu modificarile si completarile ulterioare,

### **Luand act de:**

- Prevederile Contractului de inchiriere pentru suprafetele de pasune aflate in domeniul privat al Comunei Romanesti, judetul Iasi, nr.1583/18.04.2018, modificat prin Act aditional nr.1/06.06.2018 si cererea formulata de locatar – dl. Margineanu Daniel din Com.Romanesti, jud.Iasi, inregistrata sub nr.1420/17.02.2022 la Primaria Romanesti,
- Prevederile Contractului de inchiriere pentru suprafetele de pasune aflate in domeniul privat al Comunei Romanesti, judetul Iasi, nr.1587/18.04.2018, modificat prin Act aditional nr.1/06.06.2018 si respectiv, Act aditional nr.2/21.02.2020 si cererea formulata de locatar – Asociatia Crescatorilor de Animale din Com.Romanesti, jud.Iasi – prin reprezentant legal, inregistrata sub nr.1430/18.02.2022 la Primaria Romanesti,
- Prevederile Hotararii Consiliului Local Romanesti nr.1/13.01.2022 pentru aprobarea studiului de oportunitate, caietului de sarcini, precum si a documentatiei necesare privind concesionarea prin licitatie publica a terenului intravilan apartinand domeniului privat al UATC Romanesti, judetul Iasi, pentru realizarea de parcuri eoliene pe raza Comunei Romanesti, judetul Iasi si Anexele acesteia – parte integranta din Hotarare, precum si
- Raportul procedurii privind concesionarea unor suprafete de teren intravilan – categoria de folosinta pasune, apartinand domeniului privat al UAT Romanesti, judetul Iasi, pentru construirea unui parc eolian, inregistrat sub nr.1358/15.02.2022 la Primaria Romanesti, jud.Iasi,

### **Avand in considerare:**

- Dispozitiile Legii nr.24/2000 privind normele de tehnica legislativa si elaborarea actelor normative,
- Prevederile Legii nr.554/2004 privind contenciosul administrativ, ale Legii nr.544/2001 privind liberul acces la informatiile de interes public, precum si ale Legii nr.52/2003 privind transparenta decizionala in administratia publica,

**In baza dispozitiilor art 196 alin 1 lit a) teza I din Ordonanta de Urgenta a Guvernului nr.57/2019 privind Codul administrativ,**

## **H O T Ă R Ă Ş T E :**

**Art.1.** Se aproba modificarea Contractului de inchiriere pentru suprafetele de pasune aflate in domeniul privat al Comunei Romanesti, judetul Iasi, **nr.1583/18.04.2018**, modificat prin Act aditional nr.1/06.06.2018, prin **Act aditional** prevazut in **Anexa 1** – parte integranta din prezenta Hotarare.

**Art.2.** Se aproba modificarea Contractului de inchiriere pentru suprafetele de pasune aflate in domeniul privat al Comunei Romanesti, judetul Iasi, **nr.1587/18.04.2018**, modificat prin Act aditional nr.1/06.06.2018 si respectiv, Act aditional

nr.2/21.02.2020, prin *Act aditional* prevazut in **Anexa 2** – parte integranta din prezenta Hotarare.

**Art.3.** Imputerniceste Primarul Comunei Romanesti, jud.Iasi – prin compartimentele de specialitate din aparatul propriu cu sarcini in executare, sa duca la indeplinire prezenta Hotarare, in conditiile legii.

**Art.5.** Prin grija secretarului general al Comunei, prezenta Hotărâre se va comunica Primarului Comunei Romanesti, judetul Iasi, in vederea aducerii la indeplinire cu respectarea cadrului legal incident, autoritatilor si persoanelor interesate, precum si Instituției Prefectului Județului Iași - *pentru controlul legalității* si se va aduce la cunostinta publica in conditiile prevazute de art 197 din Codul administrativ.

Romanesti, 25 februarie 2022

**Presedinte de sedinta,  
Consilier local  
Constantin ARMASU**

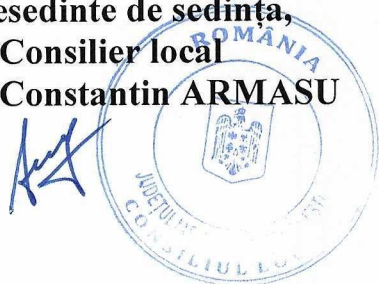

**Contrasemneaza pentru legalitate,  
Secretar General Comuna  
Daniela OLTEANU**

A handwritten signature in blue ink, likely belonging to Daniela Olteanu, is written over the text of the Secretary General.

**Anexa 1 – Act aditional la Contractul de inchiriere pentru suprafetele de pasune aflate in domeniul privat al Comunei Romanesti, judetul Iasi, nr.1583/18.04.2018, modificat prin Act aditional nr.1/06.06.2018.**

**Anexa 2 – Act aditional la Contractul de inchiriere pentru suprafetele de pasune aflate in domeniul privat al Comunei Romanesti, judetul Iasi, nr.1587/18.04.2018, modificat prin Act aditional nr.1/06.06.2018 si respectiv, Act aditional nr.2/21.02.2020,**

Nr.act:15

Data adoptarii:25.02.2022

Hotararea a fost adoptata cu 10 voturi PENTRU, 0 voturi IMPOTRIVA si 0 voturi ABTINERI, din totalul de 10 consilieri prezenti – 11 membri ai Consiliului Local in functie.

ROMANIA

Anexa 1 la HCL nr.15 / 25.02.2022

JUDETUL IASI

COMUNA ROMANESTI

ACT ADITIONAL NR. 02/ \_\_\_\_\_

la Contractul de inchiriere pentru suprafetele de pasune aflate in domeniul privat al Comunei Romanesti, judetul Iasi, inregistrat sub nr.1583 / 18.04.2018

In baza Hotararii Consiliului Local Romanesti nr. 15 /25.02.2022 , intre:

1. Comuna Romanesti, judetul Iasi, cu sediul in Romanesti, judetul Iasi, CIF 4541025, denumita in continuare, prin reprezentant legal Primarul Comunei Romanesti, jud.Iasi, **LOCATOR**, pe de o parte si

2. dl. **Margineanu Daniel**, domiciliat in comuna Romanesti, sat Romanesti, judetul Iasi, in calitate de reprezentant legal al I.I. Margineanu Daniel cu sediul in comuna Romanesti, sat Romanesti, judetul Iasi, in calitate de **LOCATAR**, pe de alta parte,

a intervenit prezentul Act additional prin care se modifica obiectul Contractului de inchiriere nr.1583/18.04.2018, modificat prin Act additional nr.1/06.06.2018, incheiat pentru inchirierea suprafetei de pasune aflata in domeniul privat al Comunei Romanesti, judetul Iasi, partile de comun acord stabilind,

Art 1. Cap.II – art 2, pct.1 („Obiectul Contractului”) va avea urmatorul cuprins:

„Obiectul prezentului contract il constituie inchirierea pasunii aflata in domeniul privat al Comunei Romanesti, judetul Iasi, pentru pasunatul unui numar de 482 animale, suprafata de teren de 67,1895 ha, situata in T3; T3; T3, parcela P 176; P 178/1; P 198, identificata in Planul de amplasament si delimitare din Anexa – parte integranta la prezenta conventie.”

Art 2. Celelalte prevederi contractuale raman neschimbate.

Prezentul Act Additional s-a incheiat azi, data de \_\_\_\_\_ , in 2 exemplare originale, cate unul pentru fiecare parte.

**LOCATOR,**  
**COMUNA ROMANESTI, JUDETUL IASI,**

prin Primar Ioan **STEGARIU**

Presedinte de sedinta

Consilier local **Constantin ARMASU**



**LOCATAR,**  
**MARGINEANU DANIEL,**

pentru I.I. Margineanu Daniel  
sat Romanesti, comuna Romanesti, jud.Iasi

Contrasemneaza pentru legalitate,  
Secretar General Comuna  
**Daniela OLTEANU**



ROMANIA

Anexa 2 la HCL nr.15 / 25.02.2022

JUDETUL IASI

COMUNA ROMANESTI

ACT ADITIONAL NR. 03/ \_\_\_\_\_

la Contractul de inchiriere pentru suprafetele de pasune aflate in domeniul privat al Comunei Romanesti, judetul Iasi, inregistrat sub nr.1587/18.04.2018

In baza Hotararii Consiliului Local Romanesti nr. 15/25.02.2022 , intre:

**1. Comuna Romanesti, judetul Iasi**, cu sediul in Romanesti, judetul Iasi, CIF 4541025, denumita in continuare, prin reprezentant legal Primarul Comunei Romanesti, jud.Iasi, **LOCATOR**, pe de o parte si

**2. Asociația Crescătorilor de Animale**, cu sediul in comuna Romanesti, sat Romanesti, judetul Iasi, cod fiscal 30252921, prin reprezentant legal dl.Zaharia Cristinel, in calitate de administrator cu domiciliul in comuna Romanesti, sat Romanesti, judetul Iasi, in calitate de **LOCATAR**, pe de alta parte,

a intervenit prezentul Act aditional prin care se modifica obiectul Contractului de inchiriere nr.1587/18.04.2018, modificat prin Act aditional nr.1/06.06.2018 si Act aditional nr.2/21.02.2020, incheiat pentru inchirierea suprafetei de pasune aflata in domeniul privat al Comunei Romanesti, judetul Iasi, partile de comun acord stabilind,

Art 1. Cap.II – art 2, pct.1 („Obiectul Contractului”) va avea urmatorul cuprins:

*„Obiectul prezentului contract il constituie inchirierea pasunii aflata in domeniul privat al Comunei Romanesti, judetul Iasi, pentru pasunatul unui numar de 563 animale, suprafata de teren de 400,5027 ha, pozitionata cadastral conform Tabelului Anexa, identificata in Planul de amplasament si delimitare atasat – parte integranta la prezenta conventie.”*

Art 2. Celelalte prevederi contractuale raman nemodificate.

Prezentul Act aditional se incheie azi, data de \_\_\_\_\_, in 2 exemplare originale, cate unul pentru fiecare parte.

**LOCATOR,**  
**COMUNA ROMANESTI, JUDETUL IASI,**

prin Primar Ioan STEGARIU

**LOCATAR,**  
**Asociația Crescătorilor de Animale**  
**Romanesti**  
**Zaharia Cristinel - Administrator**

Presedinte de sedinta,  
Consilier local Constantin ARMASU



Contrasemneaza pentru legalitate,  
Secretar General Comuna  
Daniela OLTEANU



Nr. Crt.	Tarla	Parcela	Denumire Populara	Satul	Suprafața Concesionată inițial	Diminuări Efectuate					Suprafața în prezent
1	T2	P50	Tartaca	Romanesti	103670	-	0	103670	Lot 3 Parc Eolian	8267	95403
2	T3	P198	Soci	Romanesti	141933	-	0	141933	-	0	141933
3	T3	P201	La comuna	Romanesti	388838	-	0	388838	Lot 7 Parc Eolian	11083	366831
									Lot 8 Parc Eolian	10924	
4	T3	P66	Aerodrom	Romanesti	166460	-	0	166460	Lot 4 Parc Eolian	8315	149840
									Lot 5 Parc Eolian	8305	
5	T4	P211	La Bazine	Romanesti	119695	-	0	119695	-	0	119695
6	T5	P214	La Bazine	Romanesti	22925	-	0	22925	-	0	22925
7	T6	P228	Dealul Parului	Romanesti	660052	-	0	660052	-	0	660052
8	T6	P228	La Râpă	Romanesti	33026	-	0	33026	-	0	33026
9	T7	P268/1	La Heblu	Romanesti	93603	-	0	93603	-	0	93603
10	T10	P276	Baza Sportiva	Romanesti	12947	-	0	12947	-	0	12947
11	T11	P293	La Bazine SMA	Romanesti	116455	-	0	116455	-	0	116455
12	T11	P285	Bazine	Romanesti	93967	-	0	93967	-	0	93967
13	T11	P292	Bazine	Romanesti	7579	-	0	7579	-	0	7579
14	T11	P327	Bazine	Romanesti	16660	-	0	16660	-	0	16660
15	T11	P324	Bazine	Romanesti	11681	-	0	11681	-	0	11681
16	T12	P345	Cimitir Vale	Romanesti	12680	-	0	12680	-	0	12680
17	T13	P356	Cimitir N.	Romanesti	30443	Perimetru Ameliorare Cimitir Romanesti	2789	27654	-	0	27654
18	T13	P356	Cimitir	Romanesti	5637	-	0	5637	-	0	5637
19	T13	P356	Cimitir	Romanesti	5738	-	0	5738	-	0	5738
20	T13	P356	Cimitir	Romanesti	18769	Perimetru Ameliorare Cimitir Romanesti	16436	2333	-	0	2333
21	T14	P377	Fundatura	Romanesti	178481	Perimetru Ameliorare Fundatura Est	48140	0	-	0	0
					Perimetru Ameliorare Fundatura Vest	130341					
22	T14	P380	Ses Movila	Romanesti	162200	-	0	162200	Lot 1 Parc Eolian	8268	145627
								Lot 2 Parc Eolian	8305		
23	T25	P803	Cimitir	Avintu	382192	-	0	382192	Lot 9 Parc Eolian	14084	368108
24	T27	P824	Bazine	Avintu	25742	-	0	25742	-	0	25742
25	T28	P833	Garla lui Marin	Avintu	648240	-	0	648240	Lot 10 Parc Eolian	8305	628268
								Lot 11 Parc Eolian	11667		
26	T32	P1234	Pasune Oi	Avintu	140000	Perimetru Ameliorare Tunel Avantu	140000	0	-	0	0
27	T44	P1454	Izlaz Vite	Ursoaia	663711	-	0	663711	-	0	663711
28	T35	P1120	Izlaz	Ursoaia	176932	-	0	176932	-	0	176932
<b>Total</b>					<b>4440256</b>	-	337706	<b>4102550</b>	-	97523	<b>4005027</b>

CONFORM CU  
ORIGINALUL

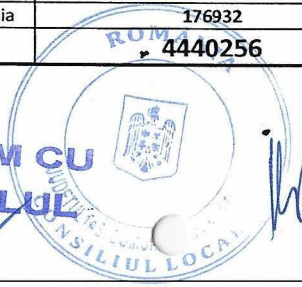

Vizat Primar:



**Plan de amplasament si delimitare**  
**Scara 1: 5000**  
**Asociatia Crescatorilor de Animale**  
**com. Romanesti**  
**T28, P 833/1**  
**S=46,0430 ha**

Asociatia Crescatorilor de Animale  
 com. Romanesti  
 T28, P 833/1  
 S=46,0430 ha

Lot 10  
 "Parc Eolian"  
 T28-P833/2  
 S=0,8305 ha

Lot 11  
 "Parc Eolian"  
 T28, P833/3  
 S=1,1667 ha

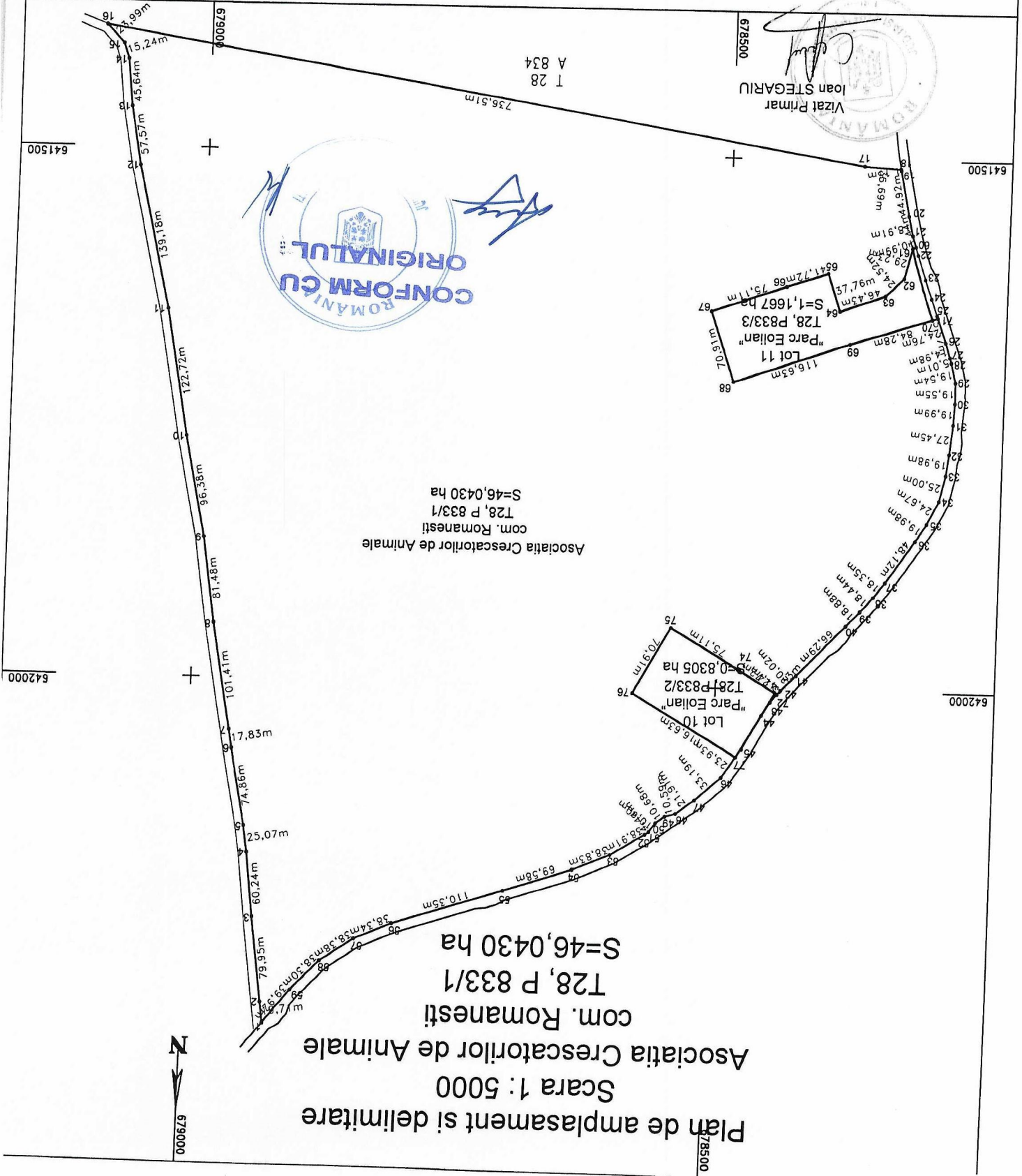
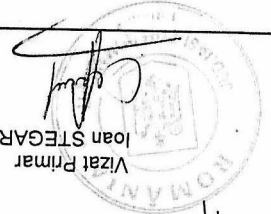

Nr. Pct.	X [m]	Y [m]
17	641505.508	678373.890
18	641507.850	678338.275
19	641508.982	678338.059
20	641552.923	678328.738
21	641571.262	678324.130
60	641581.687	678320.666
61	641583.019	678323.836
62	641611.287	678331.256
63	641628.357	678348.865
64	641643.584	678392.728
65	641607.917	678405.110
66	641621.116	678444.689
67	641645.952	678515.578
68	641712.872	678492.132
69	641674.971	678381.833
70	641650.104	678301.302
71	641648.605	678295.938
72	642004.734	678441.055
73	642003.316	678443.904
74	641982.096	678478.827
75	641944.873	678544.069
76	642006.463	678579.207
77	642064.868	678478.255
78	642106.780	678516.526
79	642119.994	678533.998
80	642122.957	678544.163
81	642137.826	678558.350
82	642140.406	678562.568
83	642159.733	678698.350
84	642174.941	678631.947
85	641939.496	678376.856
86	641926.037	678363.620
87	641912.411	678351.190
88	641897.965	678339.872
89	641859.005	678311.632
90	641842.369	678300.559
91	641820.683	678288.791
92	641796.369	678282.978
93	641749.284	678277.313
94	641749.284	678277.313
95	641749.284	678277.313
96	641749.284	678277.313
97	641749.284	678277.313
98	641749.284	678277.313
99	641749.284	678277.313
100	641749.284	678277.313
101	641749.284	678277.313
102	641749.284	678277.313
103	641749.284	678277.313
104	641749.284	678277.313
105	641749.284	678277.313
106	641749.284	678277.313
107	641749.284	678277.313
108	641749.284	678277.313
109	641749.284	678277.313
110	641749.284	678277.313
111	641749.284	678277.313
112	641749.284	678277.313
113	641749.284	678277.313
114	641749.284	678277.313
115	641749.284	678277.313
116	641749.284	678277.313
117	641749.284	678277.313
118	641749.284	678277.313
119	641749.284	678277.313
120	641749.284	678277.313
121	641749.284	678277.313
122	641749.284	678277.313
123	641749.284	678277.313
124	641749.284	678277.313
125	641749.284	678277.313
126	641749.284	678277.313
127	641749.284	678277.313
128	641749.284	678277.313
129	641749.284	678277.313
130	641749.284	678277.313
131	641749.284	678277.313
132	641749.284	678277.313
133	641749.284	678277.313
134	641749.284	678277.313
135	641749.284	678277.313
136	641749.284	678277.313
137	641749.284	678277.313
138	641749.284	678277.313
139	641749.284	678277.313
140	641749.284	678277.313
141	641749.284	678277.313
142	641749.284	678277.313
143	641749.284	678277.313
144	641749.284	678277.313
145	641749.284	678277.313
146	641749.284	678277.313
147	641749.284	678277.313
148	641749.284	678277.313
149	641749.284	678277.313
150	641749.284	678277.313
151	641749.284	678277.313
152	641749.284	678277.313
153	641749.284	678277.313
154	641749.284	678277.313
155	641749.284	678277.313
156	641749.284	678277.313
157	641749.284	678277.313
158	641749.284	678277.313
159	641749.284	678277.313
160	641749.284	678277.313
161	641749.284	678277.313
162	641749.284	678277.313
163	641749.284	678277.313
164	641749.284	678277.313
165	641749.284	678277.313
166	641749.284	678277.313
167	641749.284	678277.313
168	641749.284	678277.313
169	641749.284	678277.313
170	641749.284	678277.313
171	641749.284	678277.313
172	641749.284	678277.313
173	641749.284	678277.313
174	641749.284	678277.313
175	641749.284	678277.313
176	641749.284	678277.313
177	641749.284	678277.313
178	641749.284	678277.313
179	641749.284	678277.313
180	641749.284	678277.313
181	641749.284	678277.313
182	641749.284	678277.313
183	641749.284	678277.313
184	641749.284	678277.313
185	641749.284	678277.313
186	641749.284	678277.313
187	641749.284	678277.313
188	641749.284	678277.313
189	641749.284	678277.313
190	641749.284	678277.313
191	641749.284	678277.313
192	641749.284	678277.313
193	641749.284	678277.313
194	641749.284	678277.313
195	641749.284	678277.313
196	641749.284	678277.313
197	641749.284	678277.313
198	641749.284	678277.313
199	641749.284	678277.313
200	641749.284	678277.313



# Plan de amplasament si delimitare

Scara 1: 5000  
Asociatia Crescatorilor de Animale

com. Romanesti

T25, P 803/1

S=39,4338 ha

CONFORM CU  
REGULAMENTUL LOCAL  
ROMANIA



Asociatia Crescatorilor de Animale

com. Romanesti

T25, P 803/1

S=39,4338 ha

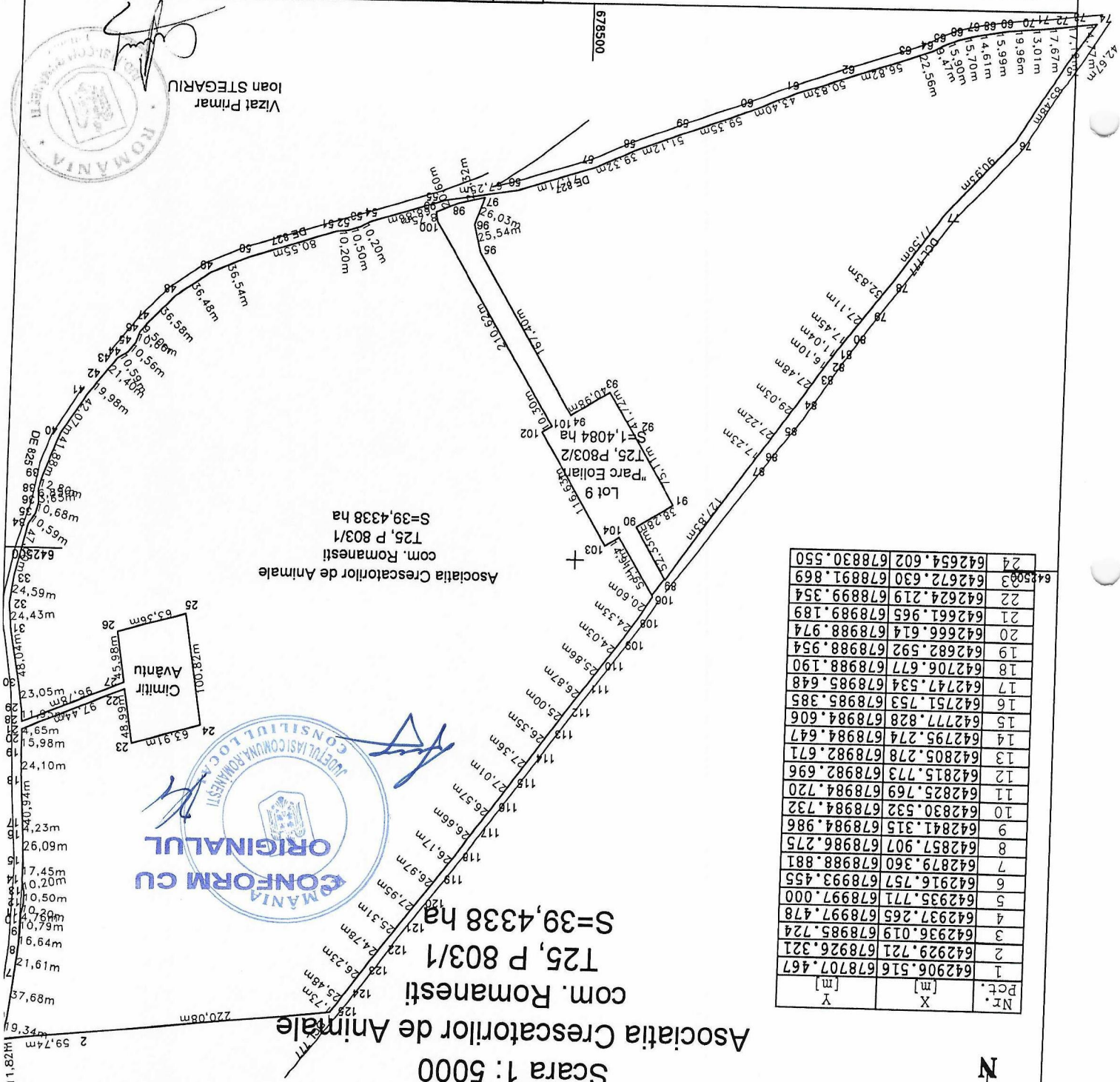

Nr.	X [m]	Y [m]
1	642929.721	678926.321
2	642936.019	678985.724
3	642937.265	678997.478
4	642935.771	678997.000
5	642916.757	678993.455
6	642879.360	678988.881
7	642857.907	678986.275
8	642841.315	678984.986
9	642830.532	678984.732
10	642825.769	678984.720
11	642815.773	678982.696
12	642805.278	678982.671
13	642795.274	678984.647
14	642777.828	678984.606
15	642751.753	678985.385
16	642747.534	678985.648
17	642706.677	678988.190
18	642706.677	678988.190
19	642682.592	678988.954
20	642666.614	678988.974
21	642661.965	678989.189
22	642624.219	678989.354
23	642627.630	678991.869
24	642654.602	678930.550

25	642555.051	678846.479
26	642572.754	678907.311
27	642615.198	678900.285
28	642655.765	678989.475
29	642643.825	678990.226
30	642620.992	678993.157
31	642573.225	679001.489
32	642549.317	679003.334
33	642524.956	678999.965
34	642479.266	678988.943
35	642470.410	678985.130
36	642460.047	678980.549
37	642456.414	678980.886
38	642449.580	678981.400
39	642373.960	678978.058
40	642397.905	678963.638
41	642362.413	678941.043
42	642346.567	678928.877
43	642329.960	678915.510
44	642324.238	678906.530
45	642315.994	678899.927
46	642306.016	678896.166
47	642298.116	678890.082
48	642272.543	678864.522
49	642251.956	678834.405

50	642237.656	678800.782
51	642213.207	678724.036
52	642212.128	678713.897
53	642208.992	678703.881
54	642204.095	678694.936
55	642183.518	678629.220
56	642172.458	678562.886
57	642150.823	678494.517
58	642134.916	678458.558
59	642116.819	678410.747
60	642097.029	678354.794
61	642079.949	678314.898
62	642063.407	678266.834
63	642046.204	678212.682
64	642038.858	678191.356
65	642034.474	678182.960
66	642025.506	678152.740
67	642022.984	678138.345
68	642020.787	678122.502
69	642020.787	678122.502
70	642019.020	678102.619
71	642018.262	678089.635
72	642016.664	678072.042
73	642014.539	678054.987
74	642012.861	678040.312

75	642046.773	678066.209
76	642118.917	678112.051
77	642185.058	678174.444
78	642246.983	678221.150
79	642272.807	678241.418
80	642294.272	678257.974
81	642308.055	678268.680
82	642316.956	678275.216
83	642330.053	678284.581
84	642352.771	678300.049
85	642376.405	678316.909
86	642398.409	678332.937
87	642412.334	678343.088
88	642451.6125	678417.702
89	642515.353	678448.293
90	642470.505	678445.261
91	642450.776	678412.453
92	642386.405	678451.161
93	642350.978	678473.200
94	642372.198	678508.260
95	642229.261	678595.388
96	642204.452	678601.454
97	642179.869	678592.903
98	642185.939	678617.488
99	642194.072	678636.414
100	642202.705	678634.974

Vizat Primar  
Ioan STEGARU



Plan de amplasament si delimitare  
 Scara 1: 4000  
 Asociatia Crescatorilor de Animale  
 com. Romanesti  
 T15, A380/1  
 S=14,5668 ha



675200

647600



Vizat Primar  
 Ioan STEGARARIU

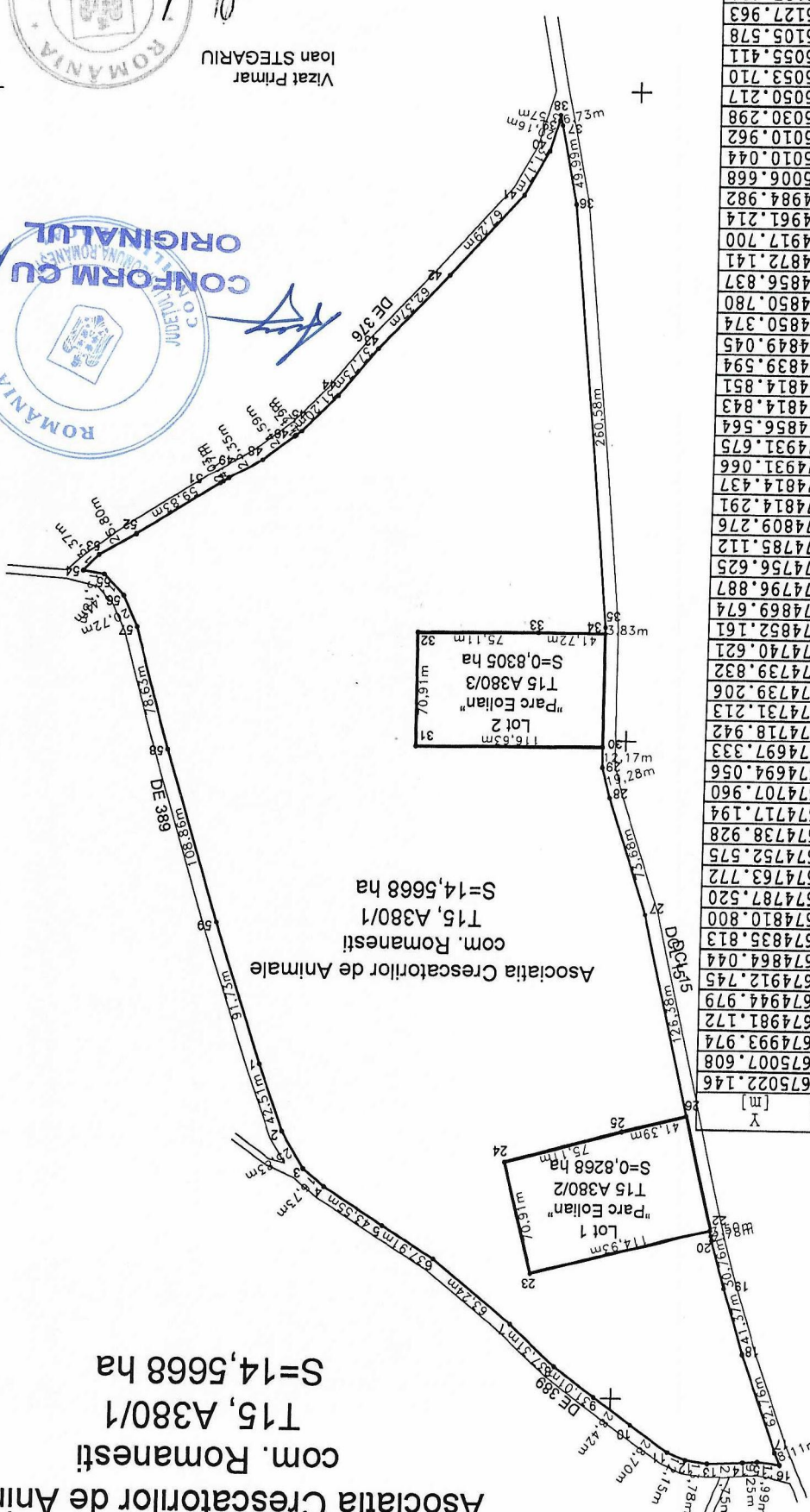

Asociatia Crescatorilor de Animale  
 com. Romanesti  
 T15, A380/1  
 S=14,5668 ha

Lot 2  
 T15 A380/3  
 S=0,8305 ha

Lot 1  
 T15 A380/2  
 S=0,8268 ha

Nr.	X [m]	Y [m]	Pct.
1	647399.577	675022.146	
2	647439.528	675007.608	
3	647461.466	674993.974	
4	647472.235	674981.172	
5	647496.461	674944.979	
6	647516.416	674912.745	
7	647556.765	674864.044	
8	647581.151	674835.813	
9	647599.475	674810.800	
10	647615.775	674787.520	
11	647631.890	674763.772	
12	647636.608	674752.575	
13	647638.509	674738.928	
14	647637.657	674717.194	
15	647637.035	674707.960	
16	647638.571	674694.056	
17	647631.157	674697.333	
18	647572.236	674718.942	
19	647532.728	674731.213	
20	647503.028	674739.206	
21	647500.323	674739.832	
22	647496.914	674740.621	
23	647524.619	674852.161	
24	647455.906	674869.674	
25	647437.355	674796.887	
26	647427.739	674756.625	
27	647304.616	674785.112	
28	647235.015	674809.276	
29	647216.395	674814.291	
30	647204.226	674814.437	
31	647204.550	674931.066	
32	647133.644	674931.675	
33	647133.000	674856.564	
34	647133.272	674814.843	
35	647129.447	674814.851	
36	646870.048	674839.594	
37	646820.956	674849.045	
38	646814.361	674850.374	
39	646817.903	674850.780	
40	646837.127	674856.837	
41	646864.285	674872.141	
42	646913.800	674917.700	
43	646958.488	674961.214	
44	646987.795	674984.982	
45	647010.232	675006.668	
46	647012.886	675010.044	
47	647013.607	675010.962	
48	647028.805	675030.298	
49	647040.981	675050.217	
50	647043.251	675053.710	
51	647044.356	675055.411	
52	647076.955	675105.578	
53	647089.774	675127.963	
54	647099.219	675137.421	
55	647101.354	675124.415	
56	647113.675	675112.121	
57	647132.494	675103.441	
58	647208.264	675082.426	
59	647312.265	675050.269	

647600

647200

646800

674800

674800

675200

646800

647200

Plan de amplasament si delimitare

Scara 1 : 5000

Asociatia Crescatorilor de Animale com. Romanesti

T6 A200/1, P201/1,

S=29,2317 ha

198/201

Asociatia Crescatorilor de Animale com. Romanesti

Asociatia Crescatorilor de Animale com. Romanesti

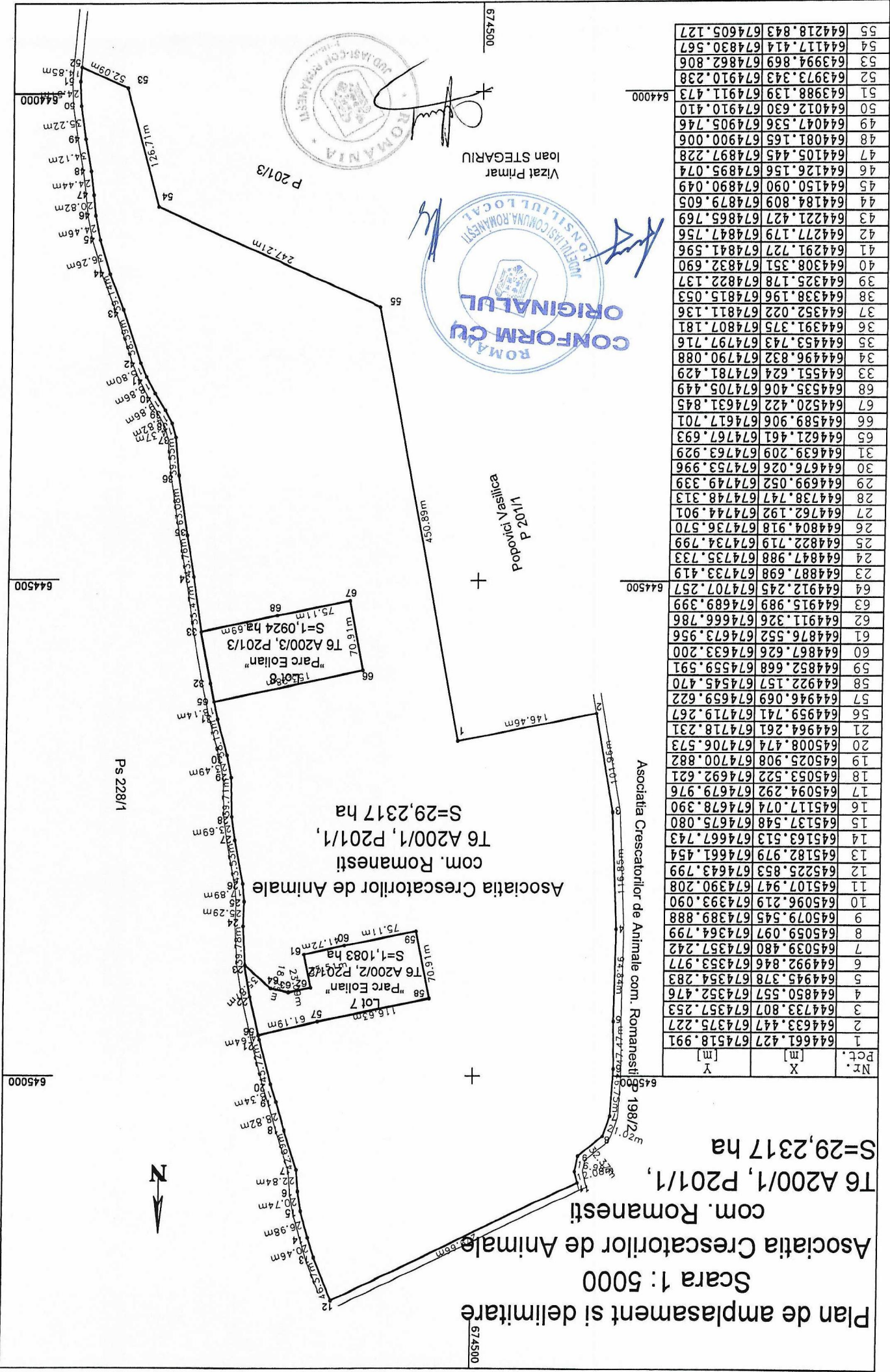

Nr.	X [m]	Y [m]
1	644661.427	674518.991
2	644633.447	674375.227
3	644733.807	674357.253
4	644850.557	674352.476
5	644945.378	674354.283
6	644992.846	674353.977
7	645039.880	674357.242
8	645059.097	674364.799
9	645079.545	674389.888
10	645096.219	674393.090
11	645107.947	674390.208
12	645225.853	674643.799
13	645182.979	674661.454
14	645163.513	674667.743
15	645137.548	674675.080
16	645117.074	674678.390
17	645094.292	674679.976
18	645053.522	674692.621
19	645025.908	674700.882
20	645008.474	674706.573
21	644964.261	674718.231
22	644959.741	674719.267
23	644946.069	674659.622
24	644922.157	674545.470
25	644852.668	674559.591
26	644867.626	674633.200
27	644876.552	674673.956
28	644911.326	674666.786
29	644915.989	674689.399
30	644912.245	674707.257
31	644881.698	674733.419
32	644847.988	674735.733
33	644822.719	674734.799
34	644804.918	674736.570
35	644762.192	674744.901
36	644738.747	674748.313
37	644699.052	674749.339
38	644676.026	674753.996
39	644639.209	674763.929
40	644621.461	674767.693
41	644589.906	674617.701
42	644520.422	674631.845
43	644535.406	674705.449
44	644551.624	674781.429
45	644496.832	674790.088
46	644453.743	674797.716
47	644352.022	674811.136
48	644338.196	674815.053
49	644325.178	674822.137
50	644308.351	674832.690
51	644291.727	674841.596
52	644277.179	674847.756
53	644221.427	674865.769
54	64184.809	674879.605
55	64126.156	674895.074
56	64105.445	674897.228
57	64081.165	674900.006
58	64047.536	674905.746
59	64012.630	674910.410
60	643988.139	674911.473
61	643973.343	674910.238
62	643994.869	674862.806
63	644117.414	674830.567
64	644218.843	674605.127



Vizat Primar  
Ioan STEGARIU

674500

674500

644500

645000

Plan de amplasament si delimitare  
 Scara 1 : 4000  
 Asociația Crescătorilor de Animale  
 com. Romanesti  
 T3, P65/1, A66/1  
 S=11.7336 ha

Nr. Pct.	X [m]	Y [m]
1	646308.967	674866.851
2	646338.796	674868.056
3	646391.164	674863.063
47	646396.753	674862.289
48	646390.054	674821.108
49	646379.116	674746.795
50	646449.269	674736.469
51	646466.903	674852.227
5	646473.269	674852.656
6	646496.059	674857.534
7	646518.370	674870.664
8	646535.052	674877.908
9	646551.421	674880.367
10	646554.232	674878.261
11	646562.508	674872.059
12	646573.116	674862.761
13	646592.143	674847.137
14	646610.049	674834.942
15	646620.089	674827.983
16	646634.330	674814.941
17	646650.907	674799.907
18	646673.076	674777.951
19	646689.568	674763.802
20	646701.541	674751.881
21	646715.693	674738.575
22	646063.056	674653.906
23	645994.889	674695.466
24	645973.196	674712.142
25	645955.569	674719.840
26	645950.530	674722.673
27	645940.894	674723.300
28	645933.397	674725.208
29	645905.899	674737.146
30	645854.339	674763.645
31	645790.913	674800.032
32	645733.752	674828.774
33	645716.735	674842.223
34	645734.171	674838.383
35	645789.040	674840.449
36	645830.771	674846.952
37	645888.283	674854.422
38	645946.700	674852.332
52	645995.931	674852.381
53	645995.659	674810.659
54	645996.304	674735.549
55	646067.210	674736.157
56	646066.910	674852.786
40	646108.469	674853.275
41	646162.673	674853.848
42	646194.336	674853.542
43	646204.477	674853.953
44	646218.334	674857.916
45	646260.367	674861.792
46	646264.040	674862.174

Vizat Primar  
 Ioan STEGARIU

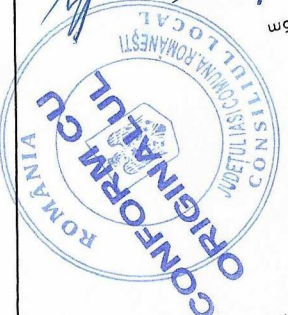
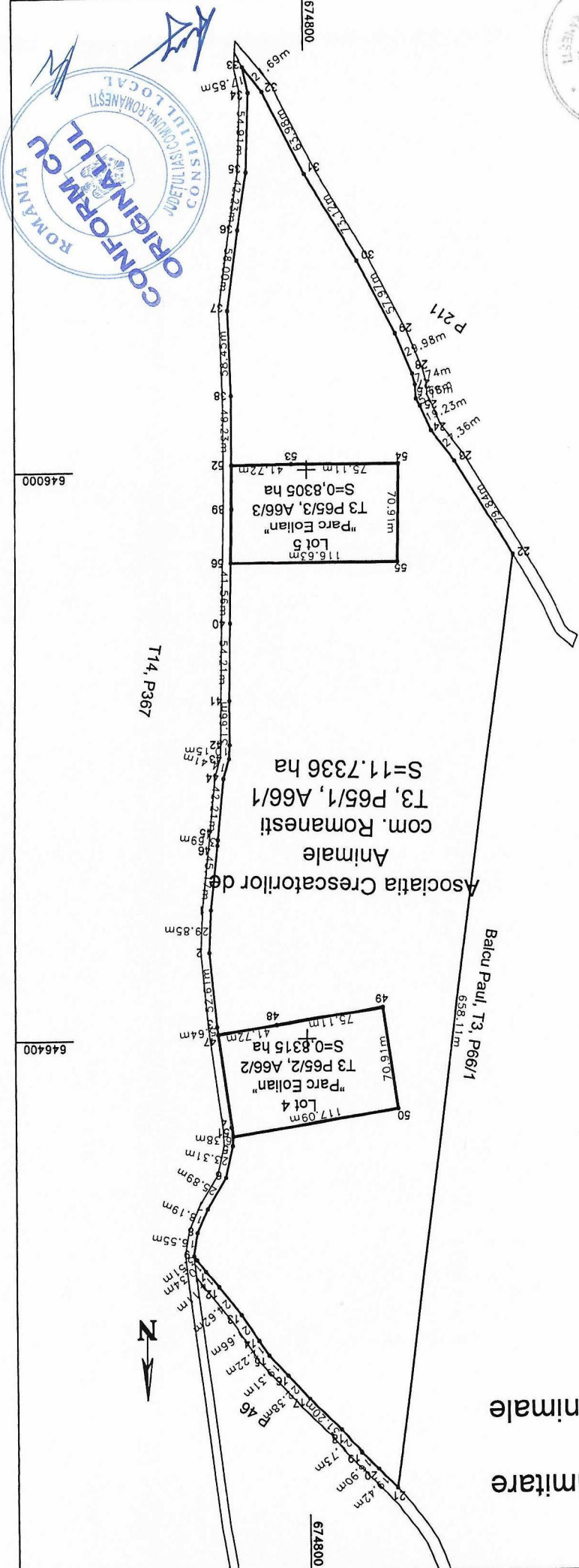

674400

646000

646000

646400

646400

674400

674800

